NELIO umyvadlová skříňka 116,5x44x49cm, 1x zásuvka, dub cuneo

Objednací kód: NL120-2525

Základní informace

Značka:	Sapho
Série:	NELIO

Rozměry

Šířka:	1166 mm
Výška:	440 mm
Hloubka:	490 mm

Parametry

Záruka:	2 roky
Hmotnost / ks:	41.5992 kg
Balení:	1 ks
Barva:	Hnědá
Dekor:	Dub cuneo
Jiné barevné provedení:	Dle vzorníku
Materiál:	MDF/lamino
Instalace:	Závěsné na stěnu
Typ skříňky:	Zásuvky
Typ umyvadla:	Umyvadlo i dvojumyvadlo
Výbava:	Tiché a plynulé zavírání
Balení neobsahuje:	Umyvadlo
3D model:	ANO

NELIO umyvadlová skříňka 116,5x44x49cm, 1x zásuvka, dub cuneo
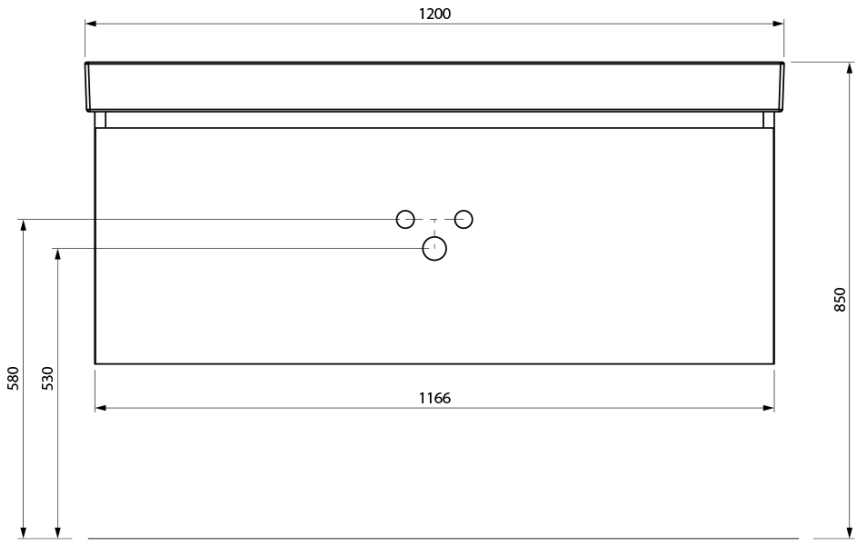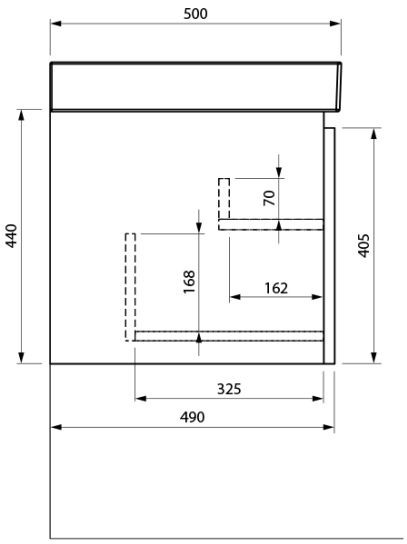
Technický list